



Ficha Técnica do licitante:  
ASSUM PRETO PRODUCOES  
CULTURAIS E COMERCIO DE  
MATERIAIS PARA / Licitante 1

Edital 28.10.01/2021 AQUISIÇÃO DE EQUIPAMENTOS E MATERIAL PERMANENTE PARA UNIDADES DE ATENÇÃO ESPECIALIZADA EM SAÚDE JUNTO A SECRETARIA DE SAÚDE DO MUNICÍPIO DE SÃO JOÃO DO JAGUARIBE do Órgão Promotor São João do Jaguaribe/CE

**Unidade Compradora**

**Razão Social:** ASSUM PRETO PRODUCOES CULTURAIS E COMERCIO DE MATERIAIS PARA  
**CNPJ / CPF**  
**Telefone** 10.462.477/0001-42  
**E-mail** 85 8806-9104  
**Marca** adrianocultura@hotmail.com  
**Especificação do Produto** BRANCO  
**Data** AQUISIÇÃO DE EQUIPAMENTOS E MATERIAL PERMANENTE PARA UNIDADES DE ATENÇÃO ESPECIALIZADA EM SAÚDE JUNTO A SECRETARIA DE SAÚDE DO MUNICÍPIO DE SÃO JOÃO DO JAGUARIBE  
**Prazo de validade da proposta**  
**Valor da Proposta** 15/11/2021  
**Impostos** 60 dias  
**ICMS** R\$ 61.813,10  
**IPI** Impostos

**Informações Adicionais**

**Informações sobre preços e marcas**

Produto	Descrição	Qtd.	Unidade	Tipo	Valor Inicial	Valor Final	Marca
GRUPO GERADOR (8 A 100KVA) - GRUPO GERADOR - DE POTENCIA MÍNIMA DE 75/68KVA (INTERMITENTE/CONTINUA),	CONFORME ANEXO I - TERMO DE REFERENCIA DO EDITAL	1,00	Unidade	Lote	61.813,100000	61.813,100000	BRANCO

Valor Total do Lance Inicial

R\$ 61.813,10

Valor Total do Lance Final

R\$ 61.813,10



**Especificação dos documentos anexados**

**Declaração de atendimento às condições do Edital**

**Declaramos, para todos os fins de direito, que cumprimos plenamente os requisitos da habilitação e que nossa proposta está em conformidade com as exigências de instrumentos convocatórios.**

**Declaração de condição de ME-EPP**

**Declaramos que estamos sob o Regime de Tributação de Microempresa e Empresa de Pequeno Porte.**



**Relatório de classificação de Pregão Eletrônico**

Relatório de classificação de licitação pública, na modalidade de pregão eletrônico, a que se refere o edital nº 28.10.01/2021 do(a) Prefeitura Municipal de São João do Jaguaribe 07.891.690/0001-65.

<b>Nome do Promotor:</b>	Prefeitura Municipal de São João do Jaguaribe
<b>Nome do Comprador:</b>	
<b>Edital /Processo:</b>	28.10.01/2021
<b>Data de Início do recebimento de Propostas:</b>	05/11/2021 às 17:30
<b>Data de Realização:</b>	16/11/2021 às 09:00
<b>Local:</b>	www.bbmnet.com.br
<b>Pregoeiro responsável:</b>	José Carlos Chaves Monteiro

Ao(s) 16 dia(s) do mês de novembro do ano de 2021, no endereço eletrônico www.bbmnet.com.br, nos termos da convocação de aviso de licitação, reuniram-se o pregoeiro José Carlos Chaves Monteiro do(a) Prefeitura Municipal de São João do Jaguaribe 07.891.690/0001-65 para proceder a sessão pública de pregão eletrônico com o objetivo de adquirir AQUISIÇÃO DE EQUIPAMENTOS E MATERIAL PERMANENTE PARA UNIDADES DE ATENÇÃO ESPECIALIZADA EM SAÚDE JUNTO A SECRETARIA DE SAÚDE DO MUNICÍPIO DE SÃO JOÃO DO JAGUARIBE, conforme especificações e quantidades definidas no instrumento convocatório.

Após a etapa de lances foi(ram) feita(s) a(s) análise(s) de aceitabilidade da(s) proposta(s) e iniciada a habilitação do(s) vencedor(s), por lote(s), cuja classificação(ões) foi(ram) a(s) seguinte(s):

**RESULTADO DA CLASSIFICAÇÃO:**

**Lote - 1 - Diversos**

**Participação Licitante - Ampla participação**

**Situação - Fracassado**

CPF / CPNJ	Licitante	Data/Hora	ME-EPP	Marca	Classificado	Lance RS
41.557.349/0001-06	DIAGA COMERCIO DE ALIMENTOS E REPRESENTAÇÕES LTDA ME / Licitante 1	15/11/2021 13:01:37	Não	Diversos	Não	10.250,40

Pregoeiro: José Carlos Chaves Monteiro

**Lote - 2 - Diversos**

**Participação Licitante - Ampla participação**

**Situação - Fracassado**

CPF / CPNJ	Licitante	Data/Hora	ME-EPP	Marca	Classificado	Lance RS
41.557.349/0001-06	DIAGA COMERCIO DE ALIMENTOS E REPRESENTAÇÕES LTDA ME / Licitante 1	15/11/2021 13:02:20	Não	Diversos	Não	23.617,30

Prefeitura Municipal de São João do Jaguaribe



Pregoeiro: José Carlos Chaves Monteiro

Lote - 3 - Diversos

Participação Licitante - Ampla participação

Situação - Homologado

CPF / CPNJ	Licitante	Data/Hora	ME-EPP	Marca	Classificado	Lance R\$
29.007.485/0001-27	JJ COMÉRCIO E EQUIPAMENTOS EIRELI / Licitante 1	16/11/2021 09:05:42	Sim	Diversos	Sim	12.900,00
10.462.477/0001-42	ASSUM PRETO PRODUÇÕES CULTURAIS E COMÉRCIO DE MATERIAIS PARA / Licitante 2	15/11/2021 11:44:02	Sim	Diversos	Sim	13.002,06
41.557.349/0001-06	DIAGA COMÉRCIO DE ALIMENTOS E REPRESENTAÇÕES LTDA ME / Licitante 3	15/11/2021 13:03:19	Não	Diversos	Sim	17.465,40

Pregoeiro: José Carlos Chaves Monteiro

Lote - 4 - IMPRESSORA LASER (COMUM) - PADRÃO DE COR: MONOCROMÁTICO MEMÓRIA: 16 MB RESOLUÇÃO: 600 X 600 VE

Participação Licitante - Ampla participação

Situação - Fracassado

CPF / CPNJ	Licitante	Data/Hora	ME-EPP	Marca	Classificado	Lance R\$
41.557.349/0001-06	DIAGA COMÉRCIO DE ALIMENTOS E REPRESENTAÇÕES LTDA ME / Licitante 1	15/11/2021 13:04:01	Não	HP	Não	5.324,40

Pregoeiro: José Carlos Chaves Monteiro

Lote - 5 - Diversos

Participação Licitante - Ampla participação

Situação - Homologado

CPF / CPNJ	Licitante	Data/Hora	ME-EPP	Marca	Classificado	Lance R\$
10.462.477/0001-42	ASSUM PRETO	15/11/2021 11:55:12	Sim	Diversos	Sim	172.165,15

Prefeitura Municipal de São João do Jaguaribe

	PRODUCOES CULTURAIS E COMERCIO DE MATERIAIS PARA / Licitante 1				
--	--	--	--	--	--



*[Handwritten signature]*

Pregoeiro: José Carlos Chaves Monteiro

**Lote - 6 - MONITOR MULTIPARÂMETROS POSSUI ELETROCARDIOGRAMA (ECG), BATERIA, OXIMETRIA (SPO2), PRESSÃO NÃO INV**

**Participação Licitante - Ampla participação**

**Situação - Homologado**

CPF / CPNJ	Licitante	Data/Hora	ME-EPP	Marca	Classificado	Lance R\$
10.769.989/0001-56	CASA HOSPITALAR IBIPORÁ EIRELI / Licitante 3	16/11/2021 09:14:45	Sim	NIHON KOHDEN / BSM 3562	Sim	25.000,00
90.909.631/0001-10	INSTRAMED INDÚSTRIA MÉDICA HOSPITALAR LTDA / Licitante 4	16/11/2021 09:16:28	Não	INSTRAMED/INMAX	Sim	25.380,00
05.286.960/0001-83	V S COSTA E CIA LTDA / Licitante 2	16/11/2021 09:14:26	Sim	PROLIFE-PLCPRMNT141217A	Sim	25.400,00
08.675.394/0001-90	Safe Suporte a Vida e Comercio Internacional Ltda / Licitante 1	10/11/2021 16:37:31	Não	MINDRAY - UMEC-12	Sim	28.500,00

*[Handwritten signature]*

Pregoeiro: José Carlos Chaves Monteiro

**Lote - 7 - ULTRASSOM DIAGNÓSTICO - SISTEMA DIGITAL DE ALTA RESOLUÇÃO PARA EXAMES ABDOMINAIS, GINECOLÓGICOS, OBS**

**Participação Licitante - Ampla participação**

**Situação - Homologado**

*[Handwritten signature]*

CPF / CPNJ	Licitante	Data/Hora	ME-EPP	Marca	Classificado	Lance R\$
10.769.989/0001-56	CASA HOSPITALAR IBIPORÁ EIRELI / Licitante 3	16/11/2021 09:18:17	Sim	VINNO/E10	Sim	104.990,00
10.515.403/0001-27	BRAZIL 3 BUSINESS PARTICIPAÇÕES LTDA / Licitante 2	16/11/2021 09:17:53	Não	SAMSUNG/HS30 FX	Sim	105.000,00
08.675.394/0001-90	Safe Suporte a Vida e Comercio Internacional Ltda / Licitante 1	10/11/2021 15:38:46	Não	MINDRAY - DC-30 Main Unit	Sim	110.000,00
10.462.477/0001-42	ASSUM PRETO	15/11/2021 11:55:41	Sim	ALFAMED	Sim	111.000,00

Prefeitura Municipal de São João do Jaguaribe



	PRODUCOES CULTURAIS E COMERCIO DE MATERIAIS PARA / Licitante 5					
09.485.574/0001-71	Prohospital Comercio Holanda Ltda / Licitante 4	16/11/2021 09:14:56	Não	MINDRAY	Sim	114.809,67

  
Pregoeiro: José Carlos Chaves Monteiro

Lote - 8 - GRUPO GERADOR (8 A 100KVA) - GRUPO GERADOR - DE POTENCIA MÍNIMA DE 75/68KVA (INTERMITENTE/CONTINUA).

Participação Licitante - Ampla participação

Situação - Fracassado

CPF / CPNJ	Licitante	Data/Hora	ME-EPP	Marca	Classificado	Lance RS
10.462.477/0001-42	ASSUM PRETO PRODUCOES CULTURAIS E COMERCIO DE MATERIAIS PARA / Licitante 1	15/11/2021 11:56:13	Sim	BRANCO	Não	61.813,10

  
Pregoeiro: José Carlos Chaves Monteiro

Lote - 9 - AMALGAMADOR ODONTOLÓGICO - TIPO: CAPSULAR - MODO DE OPERAÇÃO: DIGITAL

Participação Licitante - Ampla participação

Situação - Fracassado

CPF / CPNJ	Licitante	Data/Hora	ME-EPP	Marca	Classificado	Lance RS
05.286.960/0001-83	V S COSTA E CIA LTDA / Licitante 1	12/11/2021 14:59:35	Sim	KONDENTECH-YG-100	Não	1.275,77

  
Pregoeiro: José Carlos Chaves Monteiro

Prefeitura Municipal de São João do Jaguaribe



**Pregão Eletrônico n° 28.10.01/2021**

**Objeto:** AQUISIÇÃO DE EQUIPAMENTOS E MATERIAL PERMANENTE PARA UNIDADES DE ATENÇÃO ESPECIALIZADA EM SAÚDE JUNTO A SECRETARIA DE SAÚDE DO MUNICÍPIO DE SÃO JOÃO DO JAGUARIBE

Aos 16 dias do mês de novembro do ano de 2021, às 09:00hs, o(a) Prefeitura Municipal de São João do Jaguaribe, CNPJ - 07.891.690/0001-65, realizou o Pregão Eletrônico em epígrafe conduzido pelo Pregoeiro(a), Sr(a). José Carlos Chaves Monteiro, auxiliado(a) pela Equipe de Apoio formada pelos Sr(a)s. Katielly Lima Cavalcante e Talita Carla de Oliveira Chaves, com o objetivo de adquirir: AQUISIÇÃO DE EQUIPAMENTOS E MATERIAL PERMANENTE PARA UNIDADES DE ATENÇÃO ESPECIALIZADA EM SAÚDE JUNTO A SECRETARIA DE SAÚDE DO MUNICÍPIO DE SÃO JOÃO DO JAGUARIBE, conforme especificações e quantidades definidas no ato convocatório.

**Empresas Participantes:**

DIAGA COMERCIO DE ALIMENTOS E REPRESENTAÇÕES LTDA ME, CPF/CNPJ: 41.557.349/0001-06, ME/EPP: Não  
ASSUM PRETO PRODUCOES CULTURAIS E COMERCIO DE MATERIAIS PARA, CPF/CNPJ: 10.462.477/0001-42, ME/EPP: Sim

J J COMÉRCIO E EQUIPAMENTOS EIRELI, CPF/CNPJ: 29.007.485/0001-27, ME/EPP: Sim

INSTRAMED INDÚSTRIA MÉDICO HOSPITALAR LTDA, CPF/CNPJ: 90.909.631/0001-10, ME/EPP: Não

CASA HOSPITALAR IBIPÓRA EIRELI, CPF/CNPJ: 10.769.989/0001-56, ME/EPP: Sim

Safe Suporte a Vida e Comercio Internacional Ltda, CPF/CNPJ: 08.675.394/0001-90, ME/EPP: Não

V S COSTA E CIA LTDA, CPF/CNPJ: 05.286.960/0001-83, ME/EPP: Sim

BRAZIL 3 BUSINESS PARTICIPAÇÕES LTDA, CPF/CNPJ: 10.515.403/0001-27, ME/EPP: Não

Prohospital Comercio Holanda Ltda, CPF/CNPJ: 09.485.574/0001-71, ME/EPP: Não

**Lotes:**

**Lote: 1 - Diversos**

**Participação Licitante:** Ampla participação

**Situação:** Fracassado

**Classificação do(s) participante(s):**

**Desclassificação(ões):**

Empresa: DIAGA COMERCIO DE ALIMENTOS E REPRESENTAÇÕES LTDA ME

COF/CNPJ: 41.557.349/0001-06

Data Registro Oferta: 15/11/2021

Hora Registro Oferta: 13:01:37

Valor da Oferta: 10.250,40

Marca do Produto: Diversos

Motivo da Desclassificação: O valor apresentado pela empresa encontra-se acima do preço de Referência.

**Lances**

Nome da Empresa	CPF/CNPJ	Data	Hora	Valor do Lance
-----------------	----------	------	------	----------------

**Recursos**

Nenhum participante registrou intenção de interpor recurso.

**Lote: 2 - Diversos**

**Participação Licitante:** Ampla participação

**Situação:** Fracassado

**Classificação do(s) participante(s):**

**Desclassificação(ões):**

Empresa: DIAGA COMERCIO DE ALIMENTOS E REPRESENTAÇÕES LTDA ME

COF/CNPJ: 41.557.349/0001-06



Data Registro Oferta: 15/11/2021  
Hora Registro Oferta: 13:02:20  
Valor da Oferta: 23.617,30  
Marca do Produto: Diversos  
Motivo da Desclassificação: O valor apresentado pela empresa encontra-se acima do preço de Referência.

#### Lances

Nome da Empresa	CPF/CNPJ	Data	Hora	Valor do Lance
-----------------	----------	------	------	----------------

#### Recursos

Nenhum participante registrou intenção de interpor recurso.

**Lote:** 3 - Diversos

**Participação Licitante:** Ampla participação

**Situação:** Homologado

#### Classificação do(s) participante(s):

Empresa: ASSUM PRETO PRODUCOES CULTURAIS E COMERCIO DE MATERIAIS PARA  
CPF/CNPJ: 10.462.477/0001-42  
Data Registro Oferta: 15/11/2021  
Hora Registro Oferta: 11:44:02  
Valor da Oferta: 13.002,06  
Marca do Produto: Diversos

Empresa: DIAGA COMERCIO DE ALIMENTOS E REPRESENTAÇÕES LTDA ME  
CPF/CNPJ: 41.557.349/0001-06  
Data Registro Oferta: 15/11/2021  
Hora Registro Oferta: 13:03:19  
Valor da Oferta: 17.465,40  
Marca do Produto: Diversos

Empresa: J J COMÉRCIO E EQUIPAMENTOS EIRELI  
CPF/CNPJ: 29.007.485/0001-27  
Data Registro Oferta: 13/11/2021  
Hora Registro Oferta: 10:13:07  
Valor da Oferta: 12.991,00  
Marca do Produto: Diversos

#### Desclassificação(ões):

Nenhum participante desclassificado.

#### Lances

Nome da Empresa	CPF/CNPJ	Data	Hora	Valor do Lance
J J COMÉRCIO E EQUIPAMENTOS EIRELI	29.007.485/0001-27	16/11/2021	09:05:42	12.900,00

#### Recursos

Nenhum participante registrou intenção de interpor recurso.

**Lote:** 4 - IMPRESSORA LASER (COMUM) - PADRÃO DE COR: MONOCROMÁTICO MEMÓRIA: 16 MB RESOLUÇÃO: 600 X 600 VE

**Participação Licitante:** Ampla participação

**Situação:** Fracassado

#### Classificação do(s) participante(s):

#### Desclassificação(ões):

Empresa: DIAGA COMERCIO DE ALIMENTOS E REPRESENTAÇÕES LTDA ME  
COF/CNPJ: 41.557.349/0001-06  
Data Registro Oferta: 15/11/2021





Hora Registro Oferta: 13:04:01

Valor da Oferta: 5.324,40

Marca do Produto: HP

Motivo da Desclassificação: O valor apresentado pela empresa encontra-se acima do preço de Referência.

#### Lances

Nome da Empresa	CPF/CNPJ	Data	Hora	Valor do Lance
-----------------	----------	------	------	----------------

#### Recursos

Nenhum participante registrou intenção de interpor recurso.

**Lote:** 5 - Diversos

**Participação Licitante:** Ampla participação

**Situação:** Homologado

#### Classificação do(s) participante(s):

Empresa: ASSUM PRETO PRODUCOES CULTURAIS E COMERCIO DE MATERIAIS PARA

CPF/CNPJ: 10.462.477/0001-42

Data Registro Oferta: 15/11/2021

Hora Registro Oferta: 11:55:12

Valor da Oferta: 172.165,15

Marca do Produto: Diversos

#### Desclassificação(ões):

Nenhum participante desclassificado.

#### Lances

Nome da Empresa	CPF/CNPJ	Data	Hora	Valor do Lance
-----------------	----------	------	------	----------------

#### Recursos

Nenhum participante registrou intenção de interpor recurso.

**Lote:** 6 - MONITOR MULTIPARÂMETROS POSSUI ELETROCARDIOGRAMA (ECG), BATERIA, OXIMETRIA (SPO2), PRESSÃO NÃO INV

**Participação Licitante:** Ampla participação

**Situação:** Homologado

#### Classificação do(s) participante(s):

Empresa: INSTRAMED INDÚSTRIA MÉDICO HOSPITALAR LTDA

CPF/CNPJ: 90.909.631/0001-10

Data Registro Oferta: 15/11/2021

Hora Registro Oferta: 13:27:21

Valor da Oferta: 28.367,00

Marca do Produto: INSTRAMED/TNMAX

Empresa: CASA HOSPITALAR IBIPORA EIRELI

CPF/CNPJ: 10.769.989/0001-56

Data Registro Oferta: 12/11/2021

Hora Registro Oferta: 16:14:41

Valor da Oferta: 28.367,00

Marca do Produto: NIHON KOHDEN / BSM 3562

Empresa: Safe Suporte a Vida e Comercio Internacional Ltda

CPF/CNPJ: 08.675.394/0001-90

Data Registro Oferta: 10/11/2021

Hora Registro Oferta: 16:37:31

Valor da Oferta: 28.500,00

Marca do Produto: MINDRAY - UMEC-12



Empresa: V S COSTA E CIA LTDA  
CPF/CNPJ: 05.286.960/0001-83  
Data Registro Oferta: 12/11/2021  
Hora Registro Oferta: 14:59:11  
Valor da Oferta: 28.367,78  
Marca do Produto: PROLIFE-PLCPRMNT141217A

**Desclassificação(ões):**

Nenhum participante desclassificado.

**Lances**

Nome da Empresa	CPF/CNPJ	Data	Hora	Valor do Lance
V S COSTA E CIA LTDA	05.286.960/0001-83	16/11/2021	09:09:15	26.000,00
INSTRAMED INDÚSTRIA MÉDICO HOSPITALAR LTDA	90.909.631/0001-10	16/11/2021	09:09:38	28.300,00
CASA HOSPITALAR IBIPORA EIRELI	10.769.989/0001-56	16/11/2021	09:13:54	25.900,00
V S COSTA E CIA LTDA	05.286.960/0001-83	16/11/2021	09:14:26	25.400,00
INSTRAMED INDÚSTRIA MÉDICO HOSPITALAR LTDA	90.909.631/0001-10	16/11/2021	09:14:42	25.880,00
CASA HOSPITALAR IBIPORA EIRELI	10.769.989/0001-56	16/11/2021	09:14:45	25.000,00
INSTRAMED INDÚSTRIA MÉDICO HOSPITALAR LTDA	90.909.631/0001-10	16/11/2021	09:16:28	25.380,00

**Recursos**

Nenhum participante registrou intenção de interpor recurso.

**Lote: 7 - ULTRASSOM DIAGNÓSTICO - SISTEMA DIGITAL DE ALTA RESOLUÇÃO PARA EXAMES ABDOMINAIS, GINECOLÓGICOS, OBS**

**Participação Licitante:** Ampla participação

**Situação:** Homologado

**Classificação do(s) participante(s):**

Empresa: ASSUM PRETO PRODUCOES CULTURAIS E COMERCIO DE MATERIAIS PARA  
CPF/CNPJ: 10.462.477/0001-42  
Data Registro Oferta: 15/11/2021  
Hora Registro Oferta: 11:55:41  
Valor da Oferta: 111.000,00  
Marca do Produto: ALFAMED

Empresa: BRAZIL 3 BUSINESS PARTICIPAÇÕES LTDA  
CPF/CNPJ: 10.515.403/0001-27  
Data Registro Oferta: 11/11/2021  
Hora Registro Oferta: 17:28:19  
Valor da Oferta: 111.000,00  
Marca do Produto: SAMSUNG/HIS30 EX

Empresa: CASA HOSPITALAR IBIPORA EIRELI  
CPF/CNPJ: 10.769.989/0001-56  
Data Registro Oferta: 12/11/2021  
Hora Registro Oferta: 16:15:07  
Valor da Oferta: 111.000,00  
Marca do Produto: VINNO/E10

Empresa: Prohospital Comercio Holanda Ltda  
CPF/CNPJ: 09.485.574/0001-71  
Data Registro Oferta: 12/11/2021  
Hora Registro Oferta: 17:44:10  
Valor da Oferta: 150.000,00  
Marca do Produto: MINDRAY

Empresa: Safe Suporte a Vida e Comercio Internacional Ltda  
CPF/CNPJ: 08.675.394/0001-90  
Data Registro Oferta: 10/11/2021  
Hora Registro Oferta: 15:38:46



Valor da Oferta: 110.000,00  
Marca do Produto: MINDRAY - DC-30 Main Unit

**Desclassificação(ões):**

Nenhum participante desclassificado.

**Lances**

Nome da Empresa	CPF/CNPJ	Data	Hora	Valor do Lance
BRAZIL 3 BUSINESS PARTICIPAÇÕES LTDA	10.515.403/0001-27	16/11/2021	09:08:21	109.500,00
CASA HOSPITALAR IBIPORA EIRELI	10.769.989/0001-56	16/11/2021	09:12:26	109.000,00
BRAZIL 3 BUSINESS PARTICIPAÇÕES LTDA	10.515.403/0001-27	16/11/2021	09:13:46	108.500,00
CASA HOSPITALAR IBIPORA EIRELI	10.769.989/0001-56	16/11/2021	09:14:03	108.000,00
BRAZIL 3 BUSINESS PARTICIPAÇÕES LTDA	10.515.403/0001-27	16/11/2021	09:14:21	107.500,00
CASA HOSPITALAR IBIPORA EIRELI	10.769.989/0001-56	16/11/2021	09:14:36	107.000,00
BRAZIL 3 BUSINESS PARTICIPAÇÕES LTDA	10.515.403/0001-27	16/11/2021	09:14:46	106.500,00
CASA HOSPITALAR IBIPORA EIRELI	10.769.989/0001-56	16/11/2021	09:14:56	106.490,00
Prohospital Comercio Holanda Ltda	09.485.574/0001-71	16/11/2021	09:14:56	114.809,67
BRAZIL 3 BUSINESS PARTICIPAÇÕES LTDA	10.515.403/0001-27	16/11/2021	09:15:07	106.000,00
CASA HOSPITALAR IBIPORA EIRELI	10.769.989/0001-56	16/11/2021	09:16:15	105.900,00
BRAZIL 3 BUSINESS PARTICIPAÇÕES LTDA	10.515.403/0001-27	16/11/2021	09:16:30	105.500,00
CASA HOSPITALAR IBIPORA EIRELI	10.769.989/0001-56	16/11/2021	09:17:43	105.400,00
BRAZIL 3 BUSINESS PARTICIPAÇÕES LTDA	10.515.403/0001-27	16/11/2021	09:17:53	105.000,00
CASA HOSPITALAR IBIPORA EIRELI	10.769.989/0001-56	16/11/2021	09:18:17	104.990,00

**Recursos**

Nenhum participante registrou intenção de interpor recurso.

**Lote: 8 - GRUPO GERADOR (8 A 100KVA) - GRUPO GERADOR - DE POTENCIA MÍNIMA DE 75/68KVA (INTERMITENTE/CONTINUA),**

**Participação Licitante:** Ampla participação

**Situação:** Fracassado

**Classificação do(s) participante(s):**

**Desclassificação(ões):**

Empresa: ASSUM PRETO PRODUCOES CULTURAIS E COMERCIO DE MATERIAIS PARA

COF/CNPJ: 10.462.477/0001-42

Data Registro Oferta: 15/11/2021

Hora Registro Oferta: 11:56:13

Valor da Oferta: 61.813,10

Marca do Produto: BRANCO

Motivo da Desclassificação: por não atender ao item 13.7.5.1 - o(s) atestado(s) apresentado(s) não é (são) compatível(eis) com objeto do lote em apreço.

**Lances**

Nome da Empresa	CPF/CNPJ	Data	Hora	Valor do Lance
-----------------	----------	------	------	----------------

**Recursos**

Nenhum participante registrou intenção de interpor recurso.

**Lote: 9 - AMAI.GAMADOR ODONTOLÓGICO - TIPO: CAPSULAR - MODO DE OPERAÇÃO: DIGITAL**

**Participação Licitante:** Ampla participação

**Situação:** Fracassado

**Classificação do(s) participante(s):**

**Desclassificação(ões):**

Empresa: V S COSTA E CIA LTDA

COF/CNPJ: 05.286.960/0001-83

Data Registro Oferta: 12/11/2021

Hora Registro Oferta: 14:59:35

Valor da Oferta: 1.275,77



Marca do Produto: KONDENTECH-YG-100

Motivo da Desclassificação: Empresa INABILITADA por apresentar o Balanço Patrimonial do ano 2019, diferente do exigido no Edital (último exercício social - 2020)

### Lances

Nome da Empresa	CPF/CNPJ	Data	Hora	Valor do Lance
-----------------	----------	------	------	----------------

### Recursos

Nenhum participante registrou intenção de interpor recurso.

Superadas as etapas de Intenção e Registro de Recurso por parte dos licitantes, o Pregociro resolve:

### Resultado Consolidado após encerramento da sessão

**Número do Lote:** 3

**Situação do Lote:** Homologado

**Empresa Vencedora:** J J COMÉRCIO E EQUIPAMENTOS EIRELI

**CPF/CNPJ:** 29.007.485/0001-27

**Data Registro Oferta:** 16/11/2021

**Hora Registro Oferta:** 09:05:42

**Valor da Oferta:** 12.900,00

**Descrição do Produto:** ARMÁRIO - DIMENSÕES MIN./MAT. CONFECÇÃO: 1,80 X 0,75M/AÇO

**Marca:** Diversos

**Valor Unitário:** 610,69

**Quantidade:** 6,00

**Informação Complementar:** **Descrição do Produto:** ARMÁRIO MATERIAL DE CONFECÇÃO: AÇO/FERRO PINTADO TAMANHO: MÍNIMO DE 1,60 X 0,40M

**Marca:** Diversos

**Valor Unitário:** 1.072,43

**Quantidade:** 4,00

**Informação Complementar:** **Descrição do Produto:** MESA PARA COMPUTADOR BASE: AÇO/FERRO PINTADO - MATERIAL DE CONFECÇÃO: AÇO/FERRO PINTADO DIVISÕES

**Marca:** Diversos

**Valor Unitário:** 381,31

**Quantidade:** 2,00

**Informação Complementar:** **Descrição do Produto:** ESTANTE COM REFORÇO - CAPACIDADE/PRATELEIRAS: MIN. 100KG/04 PRATELEIRAS

**Marca:** Diversos

**Valor Unitário:** 334,64

**Quantidade:** 5,00

**Informação Complementar:** **Descrição do Produto:** BALCÃO MATERIAL DE CONFECÇÃO: MADEIRA/MDP/MDF/SIMILAR DIMENSÕES MÍNIMAS: 1,40 X 0,70 X 1,00M

**Marca:** Diversos

**Valor Unitário:** 1.255,15

**Quantidade:** 2,00

**Informação Complementar:**

**Número do Lote:** 5

**Situação do Lote:** Homologado

**Empresa Vencedora:** ASSUM PRETO PRODUÇÕES CULTURAIS E COMERCIO DE MATERIAIS PARA

**CPF/CNPJ:** 10.462.477/0001-42

**Data Registro Oferta:** 15/11/2021

**Hora Registro Oferta:** 11:55:12

**Valor da Oferta:** 172.165,15

**Descrição do Produto:** BALDE/LIXEIRA - MATERIAL DE CONFECÇÃO: AÇO INOXIDÁVEL CAPACIDADE:



MÍNIMO DE 20 LITROS COM TAMPA

Marca: Diversos

Valor Unitário: 322,15

Quantidade: 5,00

**Informação Complementar:** Descrição do Produto: BERÇO HOSPITALAR COM GRADES LEITO: AÇO INOXIDÁVEL COM SUPORTE DE SORO E RODÍZIOS ACESSÓRIO: COL

Marca: Diversos

Valor Unitário: 876,22

Quantidade: 2,00

**Informação Complementar:** Descrição do Produto: CAMA HOSPITALAR TIPO FAWLER MECÂNICA APLICAÇÃO: ADULTO MANIVELA: 03 LEITO: POLIPROPILENO/SIMIL

Marca: Diversos

Valor Unitário: 3.232,50

Quantidade: 20,00

**Informação Complementar:** Descrição do Produto: CADEIRA DE RODAS - MATERIAL DE CONFECÇÃO: AÇO/FERRO PINTADO BRAÇOS E PÉS REMOVÍVEIS COM ELEVAÇÃO

Marca: Diversos

Valor Unitário: 625,61

Quantidade: 3,00

**Informação Complementar:** Descrição do Produto: CARRO MACA SIMPLES - MATERIAL DE CONFECÇÃO: AÇO/FERRO PINTADO COM GRADES LATERAIS SEM SUPORTE DE

Marca: Diversos

Valor Unitário: 1.279,33

Quantidade: 4,00

**Informação Complementar:** Descrição do Produto: COMADRE - MATERIAL DE CONFECÇÃO: AÇO INOXIDÁVEL CAPACIDADE: MÍNIMO DE 02 LITROS

Marca: Diversos

Valor Unitário: 194,67

Quantidade: 4,00

**Informação Complementar:** Descrição do Produto: ASPIRADOR DE SECREÇÕES ELÉTRICO MÓVEL - CAPACIDADE DE 4 A 6 LITROS SUPORTE COM RODÍZIOS COM PEDAL

Marca: Diversos

Valor Unitário: 2.558,63

Quantidade: 1,00

**Informação Complementar:** Descrição do Produto: PROCESSADORA DE FILMES RADIOGRÁFICOS APLICAÇÃO: FILMES DE RAIOS X E MAMOGRAFIA

Marca: Diversos

Valor Unitário: 24.569,58

Quantidade: 1,00

**Informação Complementar:** Descrição do Produto: BANQUETA - MATERIAL DE CONFECÇÃO: AÇO INOXIDÁVEL COM REGULAGEM DE ALTURA, RODÍZIOS E ASSENTO GIRAT

Marca: Diversos

Valor Unitário: 454,24

Quantidade: 1,00

**Informação Complementar:** Descrição do Produto: MESA DE EXAMES MATERIAL DE CONFECÇÃO: AÇO/FERRO PINTADO POSIÇÃO DO LEITO: FIXO COM SUPORTE PAR

Marca: Diversos

Valor Unitário: 1.113,33

Quantidade: 4,00

**Informação Complementar:** Descrição do Produto: SECADORA DE ROUPAS HOSPITALAR (CAPACIDADE ATÉ 30 KG) - ESTRUTURA EXTERNA: AÇO INOX/AÇO TAMBOR: AÇO

Marca: Diversos

Valor Unitário: 29.833,33

Quantidade: 1,00

**Informação Complementar:** Descrição do Produto: CARRO PARA TRANSPORTE DE MATERIAIS (DIVERSOS) - MATERIAL DE CONFECÇÃO: POLIPROPILENO / SIMILAR CAP

Marca: Diversos

Valor Unitário: 2.675,93

Quantidade: 1,00

**Informação Complementar:** Descrição do Produto: CENTRÍFUGA DE ROUPAS (CAPACIDADE ACIMA DE 20



Equipe de Apoio

Katicelly Lima Cavalcante Talita Carla de Oliveira Chaves

Katicelly Lima Cavalcante e Talita Carla de Oliveira Chaves

**Relatório de Vencedores**



**Nome do Promotor:** Prefeitura Municipal de São João do Jaguaribe  
**Nome do Comprador:**  
**Edital /Processo:** 28.10.01/2021  
**Data de Realização:** 16/11/2021 às 09:00  
**Local:** www.bbmnet.com.br  
**Pregoeiro responsável:** José Carlos Chaves Monteiro

J J COMÉRCIO E EQUIPAMENTOS EIRELI 29.007.485/0001-27

**Total do Fornecedor** 12.900,00

**Lote: 3 Homologado**

**Participação Licitante - Ampla participação**

Item	Especificação	Unidade	Qtd	Valor Unitário	Valor Total	Lance
1	ARMÁRIO - DIMENSÕES MIN/MAT. CONFECCÃO: 1,80 X 0,75M/AÇO	Unidade	6,00	610,692018	3.664,152105	12.900,00
2	ARMÁRIO MATERIAL DE CONFECCÃO. AÇO/FERRO PINTADO TAMANHO: MÍNIMO DE 1,60 X 0,40M	Unidade	4,00	1.072,434763	4.289,739050	12.900,00
3	MESA PARA COMPUTADOR BASE: AÇO/FERRO PINTADO - MATERIAL DE CONFECCÃO: AÇO/FERRO PINTADO DIVISÕES	Unidade	2,00	381,310138	762,620276	12.900,00
4	ESTANTE COM REFORÇO - CAPACIDADE/PRATELEIRAS: MIN. 100KG/04 PRATELEIRAS	Unidade	5,00	334,639366	1.673,196829	12.900,00
5	BALCÃO MATERIAL DE CONFECCÃO: MADEIRA/MDP/MDF/SIMILAR DIMENSÕES MÍNIMAS: 1,40 X 0,70 X 1,00M	Unidade	2,00	1.255,145870	2.510,291740	12.900,00

ASSUM PRETO PRODUCOES CULTURAIS E COMERCIO DE MATERIAIS PARA 10.462.477/0001-42

**Total do Fornecedor** 172.165,15

**Lote: 5 Homologado**

**Participação Licitante - Ampla participação**

Item	Especificação	Unidade	Qtd	Valor Unitário	Valor Total	Lance
1	BALDE/LIXEIRA - MATERIAL DE CONFECCÃO: AÇO INOXIDÁVEL. CAPACIDADE: MÍNIMO DE 20 LITROS COM TAMPA	Unidade	5,00	322,150000	1.610,750000	172.165,15
2	BERÇO HOSPITALR COM GRADES LEITO: AÇO INOXIDÁVEL COM SUPORTE DE SORO E RODÍZIOS	Unidade	2,00	876,220000	1.752,440000	172.165,15
3	ACESSÓRIO: COL CAMA HOSPITALAR TIPO FAWLER MECÂNICA APLICAÇÃO: ADULTO	Unidade	20,00	3.232,500000	64.650,000000	172.165,15
4	MANIVELA: 03 LEITO: POLIPROPILENO/SIMIL CADEIRA DE RODAS - MATERIAL DE CONFECCÃO: AÇO/FERRO PINTADO	Unidade	3,00	625,610000	1.876,830000	172.165,15
5	BRAÇOS E PÉS REMOVÍVEIS COM ELEVACÃO CARRO MACA SIMPLES - MATERIAL DE CONFECCÃO: AÇO/FERRO PINTADO COM GRADES LATERAIS SEM SUPORTE DE	Unidade	4,00	1.279,330000	5.117,320000	172.165,15
6	COMADRE - MATERIAL DE CONFECCÃO: AÇO INOXIDÁVEL. CAPACIDADE: MÍNIMO DE 02 LITROS	Unidade	4,00	194,670000	778,680000	172.165,15
7	ASPIRADOR DE SECREÇÕES ELÉTRICO MÓVEL - CAPACIDADE DE 4 A 6 LITROS SUPORTE COM RODÍZIOS COM PEDAL	Unidade	1,00	2.558,630000	2.558,630000	172.165,15
8	PROCESSADORA DE FILMES RADIOGRÁFICOS APLICAÇÃO: FILMES DE RAIO X E MAMÓGRAFIA	Unidade	1,00	24.569,580000	24.569,580000	172.165,15

## Relatório de Vencedores



9	BANQUETA - MATERIAL DE CONFECCÃO: AÇO INOXIDÁVEL, COM REGULAGEM DE ALTURA, RODÍZIOS E ASSENTO GIRAT MESA DE EXAMES MATERIAL DE CONFECCÃO: AÇO/FERRO	Unidade	1,00	454,240000	454,240000	
10	PINTADO POSIÇÃO DO LEITO: FIXO COM SUPORTE PAR SECADORA DE ROUPAS	Unidade	4,00	1.113,330000	4.453,320000	172.165,15
11	HOSPITALAR (CAPACIDADE ATÉ 30 KG) - ESTRUTURA EXTERNA: AÇO INOX/AÇO TAMBOR: AÇO CARRO PARA TRANSPORTE DE MATERIAIS (DIVERSOS) -	Unidade	1,00	29.833,330000	29.833,330000	172.165,15
12	MATERIAL DE CONFECCÃO: POLIPROPILENO / SIMILAR CAP CENTRÍFUGA DE ROUPAS	Unidade	1,00	2.675,930000	2.675,930000	172.165,15
13	(CAPACIDADE ACIMA DE 20 KG) - TIPO/CAPACIDADE: TRIPÊ - DE 31 A 60 KG	Unidade	1,00	23.173,410000	23.173,410000	172.165,15
14	CARRO PARA TRANSPORTE DE MATERIAIS (DIVERSOS) - MATERIAL DE CONFECCÃO: AÇO INOXIDÁVEL, CAPACIDADE: BIOMBO - MATERIAL DE CONFECCÃO: AÇO INOXIDÁVEL	Unidade	2,00	1.224,670000	2.449,340000	172.165,15
15	COM RODÍZIOS TAMANHO: TRIPLIO	Unidade	5,00	1.242,270000	6.211,350000	172.165,15

CASA HOSPITALAR IBIPORA EIRELI 10.769.989/0001-56

### Total do Fornecedor

129.990,00

#### Lote: 6 Homologado

##### Participação Licitante - Ampla participação

Item	Especificação	Unidade	Qtd	Valor Unitário	Valor Total	Lance
1	MONITOR MULTIPARÂMETROS POSSUI ELETROCARDIOGRAMA (ECG), BATERIA, OXIMETRIA (SPO2), PRESSÃO NÃO INV	Unidade	1,00	25.000,000000	25.000,000000	25.000,00

#### Lote: 7 Homologado

##### Participação Licitante - Ampla participação

Item	Especificação	Unidade	Qtd	Valor Unitário	Valor Total	Lance
1	ULTRASSOM DIAGNÓSTICO - SISTEMA DIGITAL DE ALTA RESOLUÇÃO PARA EXAMES ABDOMINAIS, GINECOLÓGICOS, OBS	Unidade	1,00	104.990,000000	104.990,000000	104.990,00



**Prefeitura Municipal de São João do Jaguaribe**  
**Termo de Adjucação de Processo Licitatório**  
**Pregão Eletrônico Nº 28.10.01/2021**



O(A) Pregoeiro(a) da(o) Prefeitura Municipal de São João do Jaguaribe, Sr.(a) José Carlos Chaves Monteiro, no uso das atribuições legais, conforme legislação vigente (Lei 8666/93 e Lei 10.520/02), após exame e deliberação do processo administrativo Nº 28.10.01/2021, que institui o pregão em epígrafe, resolve Adjudicar.

**RESULTADO:**

**Lote 3: Diversos.**

**Participação Licitante - Ampla participação**

Empresa: J J COMÉRCIO E EQUIPAMENTOS EIRELI.

CNPJ: 29.007.485/0001-27.

Valor Global: 12.900,00.

Produto/Serviço	Marca	Valor Unitário	Quantidade
ARMÁRIO - DIMENSÕES MIN./MAT. CONFECCÃO: 1,80 X 0,75M/AÇO	SÓ AÇO	610,692018	6,00
ARMÁRIO MATERIAL DE CONFECCÃO: AÇO/FERRO PINTADO TAMANHO: MÍNIMO DE 1,60 X 0,40M	SÓ AÇO	1.072,434763	4,00
MESA PARA COMPUTADOR BASE. AÇO/FERRO PINTADO - MATERIAL DE CONFECCÃO: AÇO/FERRO PINTADO DIVISÕES	MOB	381,310138	2,00
ESTANTE COM REFORÇO - CAPACIDADE/PRATELEIRAS: MIN. 100KG/04 PRATELEIRAS	SÓ AÇO	334,639366	5,00
BALCÃO MATERIAL DE CONFECCÃO: MADEIRA/MDP/MDF/SIMILAR DIMENSÕES MÍNIMAS: 1,40 X 0,70 X 1,00M	MOB	1.255,145870	2,00

**Lote 5: Diversos.**

**Participação Licitante - Ampla participação**

Empresa: ASSUM PRETO PRODUCOES CULTURAIS E COMERCIO DE MATERIAIS PARA.

CNPJ: 10.462.477/0001-42.

Valor Global: 172.165,15.

Produto/Serviço	Marca	Valor Unitário	Quantidade
BALDE/LIXEIRA - MATERIAL DE CONFECCÃO: AÇO INOXIDÁVEL CAPACIDADE: MÍNIMO DE 20 LITROS COM TAMP	BRINOX	322,150000	5,00
BERÇO HOSPITALR COM GRADES L.FITO: AÇO INOXIDÁVEL COM SUPORTE DE SORO E RODÍZIOS ACESSÓRIO: COL	SANTA CLARA	876,220000	2,00
CAMA HOSPITALAR TIPO FAWLER MECÂNICA APLICAÇÃO: ADULTO MANIVELA: 03 LEITO: POLIPROPILENO/SIMIL	SANTA CLARA	3.232,500000	20,00
CADEIRA DE RODAS - MATERIAL DE CONFECCÃO: AÇO/FERRO PINTADO BRAÇOS E PÉS REMOVÍVEIS COM ELEVAÇÃO	MOBIL	625,610000	3,00
CARRO MACA SIMPLES - MATERIAL DE CONFECCÃO: AÇO/FERRO PINTADO COM GRADES LATERAIS SEM SUPORTE DE	ARGOS	1.279,330000	4,00
COMADRE - MATERIAL DE CONFECCÃO: AÇO INOXIDÁVEL CAPACIDADE: MÍNIMO DE 02 LITROS	ARGOS	194,670000	4,00
ASPIRADOR DE SECCOÇÕES ELÉTRICO MÓVEL - CAPACIDADE DE 4 A 6 LITROS SUPORTE COM RODÍZIOS COM PEDAL	NEVONI	2.558,630000	1,00
PROCESSADORA DE FILMES RADIOGRÁFICOS APLICAÇÃO: FILMES DE RAJO X E MAMOGRAFIA	KONFX	24.569,580000	1,00
BANQUETA - MATERIAL DE CONFECCÃO: AÇO INOXIDÁVEL COM REGULAGEM DE ALTURA, RODÍZIOS E ASSENTO GIRAT	ARGOS	454,240000	1,00
MESA DE EXAMES MATERIAL DE CONFECCÃO: AÇO/FERRO PINTADO POSIÇÃO DO LEITO: FIXO COM SUPORTE PAR	ARGOS	1.113,330000	4,00
SECADORA DE ROUPAS HOSPITALAR (CAPACIDADE ATÉ 30 KG) - ESTRUTURA EXTERNA: AÇO INOX/AÇO TAMBOR: AÇO	AZKEN	29.833,330000	1,00
CARRO PARA TRANSPORTE DE MATERIAIS (DIVERSOS) - MATERIAL DE CONFECCÃO: POLIPROPILENO / SIMILAR CAP	ARGOS	2.675,930000	1,00
CENTRÍFUGA DE ROUPAS (CAPACIDADE ACIMA DE 20 KG) - TIPO/CAPACIDADE: TRIPÉ - DE 31 A 60 KG	CENTRILAB	23.173,410000	1,00
CARRO PARA TRANSPORTE DE MATERIAIS (DIVERSOS) - MATERIAL DE CONFECCÃO: AÇO INOXIDÁVEL CAPACIDADE:	ARGOS	1.224,670000	2,00
BIOMBO - MATERIAL DE CONFECCÃO: AÇO INOXIDÁVEL COM	ARGOS	1.242,270000	5,00

*(Handwritten signatures and initials)*



Prefeitura Municipal de São João do Jaguaribe

RODÍZIOS TAMANHO: TRIPLO

**Lote 6:** MONITOR MULTIPARÂMETROS POSSUI ELETROCARDIOGRAMA (ECG), BATERIA, OXIMETRIA (SPO2), PRESSÃO NÃO INV.

**Participação Liciante** - Ampla participação

Empresa: CASA HOSPITALAR IBIPORA EIRELI.

CNPJ: 10.769.989/0001-56.

Valor Global: 25.000,00.

Produto/Serviço	Marca	Valor Unitário	Quantidade
MONITOR MULTIPARÂMETROS POSSUI ELETROCARDIOGRAMA (ECG), BATERIA, OXIMETRIA (SPO2), PRESSÃO NÃO INV	NIHON KOHDEN / BSM 3562	25 000,000000	1,00

**Lote 7:** ULTRASSOM DIAGNÓSTICO - SISTEMA DIGITAL DE ALTA RESOLUÇÃO PARA EXAMES ABDOMINAIS, GINECOLÓGICOS, OBS.

**Participação Liciante** - Ampla participação

Empresa: CASA HOSPITALAR IBIPORA EIRELI.

CNPJ: 10.769.989/0001-56.

Valor Global: 104.990,00.

Produto/Serviço	Marca	Valor Unitário	Quantidade
ULTRASSOM DIAGNÓSTICO - SISTEMA DIGITAL DE ALTA RESOLUÇÃO PARA EXAMES ABDOMINAIS, GINECOLÓGICOS, OBS	VINNO/E10	104.990,000000	1,00

SAO JOAO DO JAGUARIBE, 17 de novembro de 2021

Antônio Carlos Soares Monteiro  
ASSINATURA



Á COMISSÃO PERMANENTE DE LICITAÇÃO  
 PREFEITURA MUNICIPAL DE SÃO JOÃO DO JAGUARIBE /CE  
 PREGÃO ELETRÔNICO Nº 28.10.01/2021 PROCESSO Nº 28.10.01/2021

RAZAO SOCIAL: **JJ COMERCIO E EQUIPAMENTOS EIRELI**  
 CNPJ DO FORNECEDOR : **29.007.485/0001-27** / INSCRIÇÃO ESTADUAL: **20.482.363-3**  
 END: RUA:FELIPE CAMARÃO, Nº 853 - DOZE ANOS - LOJA B, MOSSORÓ/RN,

**PROPOSTA DE PREÇOS**

OBJETO DA LICITAÇÃO: AQUISIÇÃO DE EQUIPAMENTOS E MATERIAL PERMANENTE PARA UNIDADES DE ATENÇÃO ESPECIALIZADA EM SAÚDE JUNTO A SECRETARIA DE SAÚDE DO MUNICÍPIO DE SÃO JOÃO DO JAGUARIBE

ITEM	ESPECIFICAÇÃO	QUANT.	UND	MARCA	VALOR UNIT.	VALOR TOTAL
<b>LOTE 03</b>						
1	ARMÁRIO - DIMENSÕES MIN./MAT. CONFEÇÃO: 1,80 X 0,75M/AÇO	6	UND	SÓ AÇO	R\$ 610.70	R\$ 3.664.20
2	ARMÁRIO - MATERIAL DE CONFEÇÃO: AÇO/FERRO PINTADO - TAMANHO: MÍNIMO DE 1,60 X 0,40M	4	UND	MOB	R\$ 1,072.10	R\$ 4,288.40
3	MESA PARA COMPUTADOR - BASE: AÇO/FERRO PINTADO - MATERIAL DE CONFEÇÃO: AÇO/FERRO PINTADO - DIVISÕES: DE 03 A 04 GAVETAS - COM RODÍZIOS, SUPORTE PARA CPU, SUPORTE PARA IMPRESSORA E SUPORTE PARA TECLADO	2	UND	MOB	R\$ 381.30	R\$ 762.60
4	ESTANTE - COM REFORÇO - CAPACIDADE/PRATELEIRAS: MIN. 100KG/04 PRATELEIRAS	5	UND	MOB	R\$ 334.90	R\$ 1,674.50
5	BALCÃO - MATERIAL DE CONFEÇÃO: MADEIRA/MDP/MDF/SIMILAR - DIMENSÕES MÍNIMAS: 1,40 X 0,70 X 1,00M	2	UND	MOB	R\$ 1,255.00	R\$ 2,510.00
VALOR TOTAL DA PROPOSTA DO LOTE 3 R\$ 12.899,70 (DOZE MIL OITOCENTOS E NOVENTA E NOVE REAIS E SETENTA CENTAVOS)						R\$ 12,899.70



**DECLARAÇÕES:**

1. Declaramos que a validade desta proposta é de: 60 (sessenta) dias a partir da data de abertura da presente seção do pregão.
2. Declaramos expressamente que, no (s) preço (s) acima ofertado (s), estão inclusos todos os custos indiretos tais como: impostos, taxas, fretes, seguros, deslocamentos de pessoal, demais despesas que possam incidir sobre o fornecimento licitado;
3. Declaramos que o prazo de entrega será de acordo com o Edital. **A Garantia dos equipamentos será de 12 MESES, contra qualquer defeito de fabricação.**
4. JJ COMERCIO E EQUIPAMENTOS EIRELI, Declara, sob as penas da lei, que os serviços ofertados atendem todas as especificações exigidas no edital, assim como as normas de qualidade exigidas pela legislação em vigor
5. Declaramos que **NÃO POSSUI** como sócio, gerente e diretores, servidores do Município e ainda cônjuge, companheiro ou parente até terceiro grau.
6. Condições de pagamento: Conforme Edital.
7. CONTA PARA DEPOSITO CAIXA ECONÔMICA FEDERAL, AGENCIA Nº 2380, OP 003, CONTA CORR
8. Pessoa autorizada a assinar o contrato: **JOAO RICARDO DE OLIVEIRA GONÇALVES**, residente na Rua Felipe Camarão, nº 853, Doze Anos, Mossoró/RN; Portador Carteira de Identidade nº 1868404SSP/RN e CPF nº 055.622.814-65, Brasileiro, Solteiro, Empresário, tendo como instrumento que lhe outorga poderes para tanto o Contrato Social.
9. **DECLARAMOS** que cumprimos integralmente a solicitação do quantitativo, observando as especificações dos itens constantes na ordem de compra, no local e hora estipulados pela unidade requisitante.
10. Finalizando, Declaramos que estamos de acordo com todas as exigências contidas no Edital e no seus anexos.

**MOSSORÓ/RN 16 DE NOVEMBRO DE 2021.**

**J J COMERCIO E  
EQUIPAMENTOS  
EIRELI:**

**29007485000127**

Assinado eletronicamente por: J J COMERCIO E EQUIPAMENTOS EIRELI 29007485000127  
 DAI: C-EP- C-CP-BoatI- S-RN- L-060806- 010402  
 C-CP-BoatI- S-RN- L-060806- 010402  
 C-CP-BoatI- S-RN- L-060806- 010402  
 COMERCIO E EQUIPAMENTOS EIRELI  
 29007485000127  
 Posição: Est sou o autor deste documento.  
 Data: 2021/11/16 10:22:53  
 Feito: PrintomPDF Versão: 10.0.0







**PROPOSTA DE PREÇOS**

AO ESTADO DO CEARÁ | PREFEITURA MUNICIPAL DE SÃO JOÃO DO JAGUARIBE | SECRETARIA DE SAÚDE.

PREGÃO ELETRÔNICO Nº 28.10.01/2021 | NÚMERO DO PROCESSO ADMINISTRATIVO Nº 28.10.01/2021.

**Objeto:** AQUISIÇÃO DE EQUIPAMENTOS E MATERIAL PERMANENTE PARA UNIDADES DE ATENÇÃO ESPECIALIZADA EM SAÚDE JUNTO A SECRETARIA DE SAÚDE DO MUNICÍPIO DE SÃO JOÃO DO JAGUARIBE.

A empresa CASA HOSPITALAR IBIPORA EIRELI, nome fantasia CASA HOSPITALAR, inscrita no CNPJ nº 10.769.989/0001-56, na Inscrição Estadual nº 9047700784 na inscrição Municipal nº 52232, com sede na RUA 19 DE DEZEMBRO 1687 SL 01 E 02, CENTRO, IBIPORÃ/PR Telefone (43)3158-0101, e-mail: [casahospitalaribipora@gmail.com](mailto:casahospitalaribipora@gmail.com), através de seu representante legal/procurador o Sr. DANILO APARECIDO DAGUANO FERREIRA DA SILVA, portador do Documento de Identidade nº 402713643 – SESP/SP, e do CPF nº 327.696.738-31, residente e domiciliado Rua Santa Sofia nº 116, Jardim Espanha, CEP: 86027-580 – Londrina - PR abaixo assinada, propõe a entrega dos materiais abaixo indicados, conforme Termo de Referência do Edital em epígrafe, nas seguintes condições:

<b>LOTE 06</b>						
<b>ITEM</b>	<b>DESCRIÇÃO</b>	<b>UND</b>	<b>QTD</b>	<b>MODELO /MARCA</b>	<b>V. UNITÁRIO</b>	<b>V. TOTAL</b>
01	MONITOR MULTIPARÂMETROS MODELO: BSM – 3562 NIHON KOHDEN FABRICANTE: NIHON KOHDEN CORPORATION PROCEDÊNCIA: JAPÃO RMS: 80914690021	UND	01	BSM – 3562 NIHON KOHDEN	R\$ 25.000,00	R\$ 25.000,00
<b>VALOR TOTAL R\$ 25.000,00 (VINTE E CINCO MIL REAIS).</b>						R\$ 25.000,00



**CASA  
HOSPITALAR**  
CASA HOSPITALAR IBIPORÃ, EIRELI-ME

2

**LOTE 07**

<b>ITEM</b>	<b>DESCRIÇÃO</b>	<b>UND</b>	<b>QTD</b>	<b>MODELO /MARCA</b>	<b>V. UNITÁRIO</b>	<b>V. TOTAL</b>
01	APARELHO DE ULTRASSOM DIAGNÓSTICO  MODELO: E 10 VINNO + UP X898MD SONY + TS SHARA SENOIDAL  FABRICANTE: VINNO TECHNOLOGY (SUZHOU) CO. LTD.  PROCEDÊNCIA: CHINA, REPÚBLICA POPULAR  RMS: 80102512113	UND	01	E 10 VINNO + UP X898MD SONY + TS SHARA SENOIDAL	R\$ 104.990,00	R\$ 104.990,00
<b>VALOR TOTAL R\$ 104.990,00 (CENTO E QUATRO MIL, NOVECENTOS E NOVENTA REAIS).</b>						R\$ 104.990,00

**VALOR TOTAL DA PROPOSTA R\$ 129.990,00 (CENTO E VINTE E NOVE MIL, NOVECENTOS E NOVENTA REAIS).**

a) Declaro que examinei, conheço e me submeto a todas as condições contidas no Edital do presente processo, bem como verifiquei todas as especificações nele contidas, não havendo quaisquer discrepâncias nas informações, nas condições de fornecimento e documentos que dele fazem parte. Declaro ainda que, estou ciente de todas as condições que possam de qualquer forma influir nos custos, assumindo total responsabilidade por erros ou omissões existentes nesta proposta, bem como qualquer despesa relativa à realização integral de seu objeto.

DECLARAMOS:

(X) Declaramos para os devidos fins, que somos Microempresa ou Empresa de Pequeno Porte, nos termos da Lei Complementar nº 123/2006 e suas alterações, e que fazemos prova de tal condição com os documentos enviados – DOCUMENTAÇÃO, conforme previsto no Edital. **IMPORTANTE:**

1. Fica a municipalidade com o direito assegurado de contratar ou rejeitar esta proposta se assim lhe convier, sem que ao fornecedor caiba qualquer reclamação ou indenização.
2. A assinatura do fornecedor implica na sua total aceitação das regras deste processo licitatório.



**CASA  
HOSPITALAR  
CASA HOSPITALAR IBIPORÃ, EIRELI-ME**

3

Declaramos que nesta proposta estão incluídas eventuais vantagens e/ou abatimentos, impostos, transporte (carga e descarga) até o destino, taxas e encargos sociais, obrigações trabalhistas, previdenciárias, fiscais e comerciais e outras quaisquer que incidam sobre a contratação.

b) Prazo de entrega: Os objetos desta licitação deverão ser entregues no prazo de até 05 (cinco) dias úteis, contados a partir da data da solicitação feita pela SECRETARIA DE SAÚDE e Secretaria de Assistência Social da Prefeitura Municipal de São João do Jaguaribe, nas condições estipuladas neste edital e seus anexos. (subitem 21.1). A entrega do produto deverá ser feita na sede da SECRETARIA DE SAÚDE e Secretaria de Assistência Social do município, localizada no endereço de entrega, das 7h às 13 h, em dias úteis, por se tratar de repartição pública. Após esse horário, o responsável pela unidade recebedora deverá ser consultado para autorizar o recebimento ou não. (subitem 21.4).

c) Prazo de pagamento: O pagamento será efetuado após liquidação da despesa por meio de crédito em conta corrente indicada pelo licitante(s) vencedor (es), no prazo de até 30 (trinta) dias consecutivos contados da apresentação de Nota Fiscal/Fatura, devidamente atestada pelo Setor responsável pelo recebimento do(a) SECRETARIA DE SAÚDE e Secretaria de Assistência Social do município de São João do Jaguaribe. A contratante somente pagará a contratada pelos produtos que realmente forem pedidos e entregues. 22 (subitem 22.1).

d) Prazo de validade da proposta: 60 (sessenta) dias consecutivos, contados da data da sessão de abertura desta licitação, conforme disposição legal. (Subitem 10.2). Vigência do contrato até 31 de dezembro de 2021.

e) Caso nos seja adjudicado o objeto da presente licitação, nos comprometemos receber a nota de empenho no prazo determinado no Edital, indicado para esse fim o Sr. DANILO APARECIDO DAGUANO FERREIRA DA SILVA, portador do Documento de Identidade Nº 402713643 – SESP/SP, e do CPF Nº 327.696.738-31.

f) Prazo de Garantia: Conforme estabelecido em edital ou como acordado entre ambas as partes. Garantimos a substituição dos materiais, sem ônus para a Administração, durante o prazo de validade dos mesmos, caso venham a apresentar vícios e/ou defeitos. Assistência técnica durante todo o período de garantia e instalação e treinamento dos itens que assim os pedir no referido edital.

g) Dados bancários: Caixa Econômica Federal, Agência 1127-4 e Conta-Corrente 2529-0, Ibiporã/Paraná.

h) Declaro ainda estar de acordo e ciente com todas as exigências estipulada em Edital, declarar-se responsável por quaisquer ônus decorrentes de marcas, registro e patentes ao objeto cotado.

i) Declaramos, ainda, que estamos enquadrados no Regime de tributação de Microempresa e Empresa de Pequeno Porte, conforme estabelece artigo 3º da Lei Complementar 123, de 14 de dezembro de 2006.

j) Declaramos, que não possuímos como sócio, gerente e diretores, servidores na PREFEITURA MUNICIPAL DE SÃO JOÃO DO JAGUARIBE /CE, e ainda cônjuge, companheiro ou parente até terceiro grau.





**CASA HOSPITALAR**  
**CASA HOSPITALAR IBIPORÃ, EIRELI-ME**

4

Finalizando, declaramos que estamos de pleno acordo com todas as condições estabelecidas no edital e seus anexos.

Ibiporã, 16 de novembro de 2021.

10.769.989/0001-56

CASA HOSPITALAR IBIPORÃ  
EIRELI-ME

RUA 19 DE DEZEMBRO, 1687 SL 01 E 02  
CENTRO - CEP: 86.200-000  
IBIPORÃ - PR

DANILO APARECIDO DAGUANO FERREIRA DA SILVA  
CASA HOSPITALAR IBIPORA LTDA

CNPJ: 10.769.989/0001-56

DANILO APARECIDO DAGUANO FERREIRA DA SILVA

RG: 40471364-3

CPF: 327.696.738-31

**ESPECIFICAÇÃO DETALHADA**

**LOTE 06 - MONITOR MULTIPARÂMETROS**

MONITOR BEIRA DE LEITO LINHA LIFE SCOPE VÊNUS

**Características Gerais:**

O Monitor BSM 3562 é um monitor multiparamétrico pré configurado com parâmetros básicos e duas entradas para expansão de parâmetros avançados, como débito cardíaco.

Ideal para a monitoração de pacientes de alta complexidade em centros cirúrgicos e nas internações em unidades de terapia intensiva adulto, pediátricas e neonatais.

O equipamento possui tela de LCD colorida de alta resolução e sensível ao toque com tamanho de 12,1 polegadas, possibilitando a visualização de até 14 curvas na mesma simultaneamente.

Tela específica de OCRG (Oxicardiorespirograma) para viabilizar monitoração neonatal.

PWTT: método de monitoração ininterrupta para detecção de grandes variações da pressão arterial, que leva em conta a correlação entre o espaço de tempo do pico da onda R e o início da onda de SpO<sub>2</sub>, fazendo assim, uma mensuração automática de PNI.

Armazena 24 horas de todas as curvas e parâmetros com sistema de Full Disclosure com possibilidade de expansão para 72h.

Permite interligação de até 20 monitores sem a necessidade de conexão a uma central.

Possibilidade de conexão com central de monitorização e telemetria;

Permite comunicação VGA, Cartão de Memória e interface com outros equipamentos (ventilador, TOF, agentes anestésicos, etc)

Capaz de acoplar impressora térmica.

Possui os seguintes parâmetros básicos: ECG/respiração, SpO<sub>2</sub>, PNI e dois canais de Temperatura e já vem pré-configurado com duas entradas para parâmetros avançados a partir da inovadora tecnologia "smart cable".

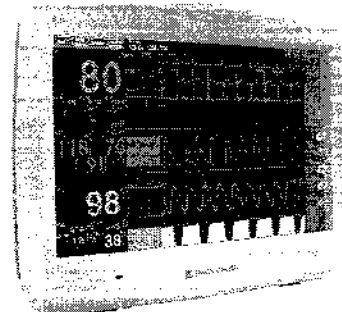

Comércio De Materiais Médicos – Equipamentos Hospitalares, Odontológicos e Locação

Rua 19 De Dezembro nº 1687 Sala 01 & 02 CEP: 86200-000 Centro – Ibiporã/Paraná

Fone: (43) 3158-0101 CNPJ: 10.769.989/0001-56 IE: 90477007-84

e-mail: casahospitalaribipora@gmail.com



**CASA  
HOSPITALAR**  
**CASA HOSPITALAR IBIPORÃ, EIRELI-ME**

5

Parâmetros Avançados (configuração opcional): Pressão Invasiva, Débito Cardíaco, Débito Cardíaco Contínuo (APCO, esCCO), Capnografia (mainstream), BIS, Agentes Anestésicos, TOF e EEG.  
Peso: 6,5kg e display de TFT colorido 800x600 pixels.

**Características técnicas:**

**ECG:**

1. Possibilidade de 3, 8 ou 12 derivações (de acordo com a configuração);
2. Ajuste da velocidade do traçado 6,25 mm/s; 12,5mm/s; 25mm/s e 50mm/s.
3. Sensibilidade do traçado ( $\times 1/4$ ,  $\times 1/2$ ,  $\times 1$ ,  $\times 2$ ,  $\times 4$ ) e automático;
4. Faixa de leitura da Frequência Cardíaca: 15 a 300bpm;
5. Alarme de mínimo e máximo; Alarme de eletrodo solto com identificação do mesmo;
6. Detecção automática de no mínimo 10 tipos de arritmias;
7. Análise de segmento ST em todas as derivações;
8. Indicação de marca-passo.

**Respiração (impedância):**

1. Indicação da frequência respiratória e apresentação da curva de respiração;
2. Faixa de leitura: 0 a 150rpm; alarmes de mínimo e máximo;
3. Detecção e alarme de apneia com tempo programável.

**Oximetria de pulso:**

1. Apresenta curva pletismográfica com o respectivo valor numérico;
2. Faixa de leitura de 0 a 100%;
3. Medição de pulso: 30 a 300bpm; alarmes de mínimo e máximo.

**Pressão Não Invasiva (PNI):**

1. Método de mensuração oscilométrico, com margem de mensuração de 0 a 300mmHg;
2. Sistema de detecção automática de grandes variações da pressão arterial (PWTT);
3. Pressão máxima de insuflação do manguito: adulto 300mmHg, neonatal 150mmHg;
4. Mensuração manual e automática com intervalos pré-programáveis pelo usuário.

**Temperatura:**

1. Possibilidade de medir até duas temperaturas;
2. Margem de mensuração de 0 a 45°C;
3. Alarmes de mínimo e máximo.

**Capnografia:**

1. Mensuração do CO<sub>2</sub> através do método mainstream para pacientes intubados e não intubados;
2. Faixa de medição de capnografia, mínimo de 0 a 100mmHg;
3. Faixa de frequência respiratória mínima de 3 a 150rpm;
4. Precisão da medição do CO<sub>2</sub>:  $\pm 3$  mmHg ( $0 < \text{CO}_2 < 10$  mmHg);  $\pm 4$  mmHg ( $10 < \text{CO}_2 \leq 40$  mmHg);  $\pm 10\%$  leitura ( $40 < \text{CO}_2 \leq 100$  mmHg) (Quando não há condensação).
5. Apresentação da onda de capnografia e dos respectivos valores de CO<sub>2</sub> e rpm;
6. Alarmes audiovisuais de todos os parâmetros monitorados com limites ajustáveis manual ou automaticamente com detecção de apneia.

**Pressão Invasiva:**

1. Capaz de mensurar até duas pressões invasivas com calibração simultânea;

Comércio De Materiais Médicos – Equipamentos Hospitalares, Odontológicos e Locação

Rua 19 De Dezembro nº 1687 Sala 01 & 02 CEP: 86200-000 Centro – Ibiporã/Paraná

Fone: (43) 3158-0101 CNPJ: 10.769.989/0001-56 IE: 90477007-84

e-mail: casahospitalaribipora@gmail.com

2. Faixa de Medição de -50 a 300mmHg
3. Rotulagem com os nomes das pressões invasivas em uso;
4. Ajustes de alarmes superiores e inferiores para as três pressões (sistólica, diastólica e média, além de frequência de pulso ou batimentos cardíacos).
5. Capaz de realizar a prova de volemia (VPP/VPS).

Alimentação:

1. Voltagem: 110/220 V
2. Frequência: 50 ou 60 Hz
3. Bateria Interna: 90 minutos

Acessórios que acompanham o equipamento:

- a. 01 Cabo de alimentação
- b. 01 Cabo conector de ECG
- c. 01 Cabo de ECG de 3 vias, IEC
- d. 01 Cabo conector de SpO<sub>2</sub>
- e. 01 Mangueira de ar para PNI
- f. 01 Manguito reutilizável para uso pediátrico
- g. 01 Sensor de Oximetria paciente adulto/pediátrico
- h. 01 Sensor de Temperatura
- i. 01 Cabo de Pressão Invasiva
- j. 01 Sensor de Capnografia com adaptador de vias aéreas
2. 01 Bateria Interna
3. 01 Manual do operador

MARCA: NIHON KHDEN, MODELO: BSM-3562, FABRICANTE: NIHON KOHDEN CORPORATION, PROCEDÊNCIA: IMPORTADO (JAPÃO), RMS: 80914690021.

**LOTE 07 - APARELHO DE ULTRASSOM DIAGNÓSTICO**

**RÁPIDO, COMPACTO E MODERNO – VINNO E10**

Devido à excelente tecnologia de processamento de sinal digital, o E10 oferece uma qualidade de imagem nítida com muitas ferramentas convenientes e rápidas, tornando o seu trabalho diário eficiente e confortável. Peso leve e ideal para espaço pequeno e maior mobilidade. LRF

Equipamento ecógrafo com análise espectral Doppler para diagnóstico por imagem, sistema com tecnologias avançadas para melhor definição e desempenho.

Transportável com sistema de rodizio e travamento nas quatro rodas. Imagem composta, imagem harmônica de pulso invertido, imagem trapezoidal, imagem panorâmica em tempo real e Elastografia. Pacotes de medidas para Geral, Cardiologia, Obstetrícia, Ginecologia, Urologia, Vascular, Pequenas Partes e Pediátrica. Ampla linha de transdutores de banda larga multifrequências.

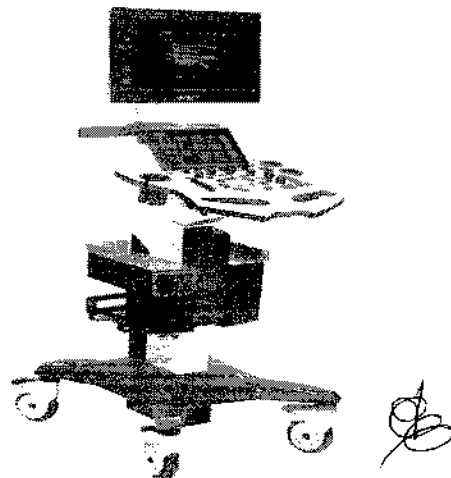

Comércio De Materiais Médicos – Equipamentos Hospitalares, Odontológicos e Locação

Rua 19 De Dezembro nº 1687 Sala 01 & 02 CEP: 86200-000 Centro – Ibiporã/Paraná

Fone: (43) 3158-0101 CNPJ: 10.769.989/0001-56 IE: 90477007-84

e-mail: casahospitalaribipora@gmail.com

Possibilidade de sonda 4D em tempo real com HQ (alta qualidade). Possibilidade de aplicativo para visualização do exame em tempo real para smartphone, tablet (Android e IOS) e PC (Windows). Possibilidade de exibição tomográfica por ultrassonografia. Pacote de anotação padrão em português. Body Mark (marca de corpo). 3 portas de sondas ativas. Teclas do painel retroiluminadas interativas. Painel touch screen capacitivo de 10 polegadas para ajuste de funções mais usadas promovendo um ganho de produtividade. Excelente sensibilidade Doppler, alta penetração e alta frequência de repetição de pulsos.

Excelente resolução de imagens bidimensionais, com funções avançadas de otimização. Possibilidade de comunicação WIFI, Bluetooth, FTP e DICOM 3.0. Possibilidade de tecnologia de envio de imagens por e-mail, direto do equipamento de ultrassom. 2D steer, Auto IMT, Auto Trace em modo PW e CW, Auto NT, Auto OB (medição automática de BPD, OFD, HC, AC, FL), Auto Inverte (direção de fluxo e doppler), Auto Folículo em modo 2D e 3D com aplicação volumétrica.

Zoom em tempo real e imagem congelada (Freeze), Zoom em Doppler e Modo Triplex. Exibição do exame em tela cheia em tempo real e em imagem congelada. Faixa dinâmica de no mínimo 280 dB. TGC com 8 potenciômetros deslizantes de ajustes. Possuir compensação de ganho lateral. Botão de otimização de imagem em um único toque para imagem modo B e Doppler.

Configuração padrão: Plataforma RF Inovadora (melhor resolução e definição); Monitor de 19" LED, ajustável; Sistema operacional Windows; Teclas retroiluminadas interativas; Painel touch screen 10" capacitiva; Armazenamento de 500GB; Três portas de sondas ativas; Portas USB, LAN, S-VIDEO, DVI; B, B/M, B/BC, 2B, 4B; M, PW, CFM, PDI, DPDI; Auto Frequência (Modo B e Doppler); Auto inverte (direção de fluxo e Doppler); Duplex, Triplex; Auto Trace (PW/CW); Auto OB (BPD, OFD, HC, AC, FL); Medição automática do volume da bexiga; TView (imagem trapezoidal); VFusion (Imagem composta); VSpeckle (filtro de redução de ruídos); Zoom RF e imagem em tela cheia; SGC (compensação de ganho lateral); Otimização automática (Modo B e Doppler); Harmônica de pulso invertido; Easy Compare (fácil comparação de imagem); Gerenciamento de dados do paciente; Pacote de medidas e anotação; Body mark (marca de corpo); Software e manual em Português.

Tecla de atalho para acesso às imagens do paciente em um único toque. Possuir software de contraste de agulha para procedimentos de biopsia ou anestesia. Ajuste de presets personalizados. Modo B, M, PW, Color, PDI, DPDI, 2B, 4B, B + BC (Modo Dual Live em tempo real), Duplex, Triplex. Possibilidade de Modo CW, M Color, M Anatômico, TD (Doppler tecidual), TVI (imagem de velocidade do tecido), Stress Echo, Auto EF, ECG. Ajuste automático do espectro Doppler (PRF e linha de base) em um único toque. Exibição do Modo B, Color e PW com rastreamento automático e medição, ambos os modos e medição atualizados em tempo real. Sistema de envio de imagens via network e USB. Alto-falante integrado e volume ajustável. 1 LAN, 1 S-VIDEO, 1 ATERRAMENTO, 1 DVI (porta de saída digital de alta definição). Disco rígido de pelo menos 1TB. Formato de exportação de imagens: JPEG, PNG, BMP. Formato de exportação de vídeo: AVI.

Monitor de 19 polegadas 19" ajustável (21" opcional). Sistema operacional Windows. Tensão de alimentação bivolt automático. Software e manual em Português.



**Acompanha os seguintes acessórios:**

**OBS: Acompanha todos os acessórios exigidos em edital.**



**CASA  
HOSPITALAR**  
CASA HOSPITALAR IBIPORÃ, EIRELI-ME



1. Convexo 1.4 – 5.6 MHz;
2. Linear 4.0 – 16.0 MHz;
3. Endocavitario 3 – 10 MHz,
4. Guia de biópsia reutilizável;
5. Vídeo printer preto e branco;
6. No break compatível com o equipamento.

MARCA: VINNO, MODELO: E10, FABRICANTE: VINNO TECHNOLOGY (SUZHOU) CO. LTD.,  
PROCEDÊNCIA: IMPORTADO (CHINA, REPÚBLICA POPULAR), RMS: 80102512113.

Prefeitura Municipal de São João do Jaguaribe  
**Termo de Homologação de Processo Licitatório**  
**Pregão Eletrônico Nº 28.10.01/2021**



A Autoridade Competente da(o) Prefeitura Municipal de São João do Jaguaribe, sr.(a) Mayara Regia Lopes Alves de Almeida, no uso das atribuições legais, conforme a legislação vigente (Lei 8666/93 e Lei 10.520/02), após constatar a legitimidade dos atos procedimentais e correção jurídica das fases internas e externas do procedimento, resolve HOMOLOGAR o resultado do Pregão Eletrônico nº 28.10.01/2021, cujo objeto trata da aquisição AQUISIÇÃO DE EQUIPAMENTOS E MATERIAL PERMANENTE PARA UNIDADES DE ATENÇÃO ESPECIALIZADA EM SAÚDE JUNTO A SECRETARIA DE SAÚDE DO MUNICÍPIO DE SÃO JOÃO DO JAGUARIBE.

**RESULTADO:**

**Lote 3: Diversos.**

**Participação Licitante - Ampla participação**

Empresa: J J COMÉRCIO E EQUIPAMENTOS EIRELI.

CNPJ: 29.007.485/0001-27.

Valor Global: 12.900,00.

Produto/Serviço	Marca	Valor Unitário	Quantidade
ARMÁRIO - DIMENSÕES MIN./MAT. CONFECCÃO: 1,80 X 0,75M/AÇO	SÓ AÇO	610,692018	6,00
ARMÁRIO MATERIAL DE CONFECCÃO: AÇO/FERRO PINTADO TAMANHO: MÍNIMO DE 1,60 X 0,40M	SÓ AÇO	1.072,434763	4,00
MESA PARA COMPUTADOR BASE: AÇO/FERRO PINTADO - MATERIAL DE CONFECCÃO: AÇO/FERRO PINTADO DIVISÕES	MOB	381,310138	2,00
ESTANTE COM REFORÇO - CAPACIDADE/PRATELEIRAS: MIN. 100KG/04 PRATELEIRAS	SÓ AÇO	334,639366	5,00
BALCÃO MATERIAL DE CONFECCÃO: MADEIRA/MDP/MDF/SIMILAR DIMENSÕES MÍNIMAS: 1,40 X 0,70 X 1,60M	MOB	1.255,145870	2,00

**Lote 5: Diversos.**

**Participação Licitante - Ampla participação**

Empresa: ASSUM PRÉTO PRODUCOES CULTURAIS E COMERCIO DE MATERIAIS PARA.

CNPJ: 10.462.477/0001-42.

Valor Global: 172.165,15.

Produto/Serviço	Marca	Valor Unitário	Quantidade
BALDE/LIXEIRA - MATERIAL DE CONFECCÃO: AÇO INOXIDÁVEL. CAPACIDADE: MÍNIMO DE 20 LITROS COM TAMPA	BRINOX	322,150000	5,00
BERÇO HOSPITALAR COM GRADES LEITO: AÇO INOXIDÁVEL COM SUPORTE DE SORO E RODÍZIOS ACESSÓRIO: COL.	SANTA CLARA	876,220000	2,00
CAMA HOSPITALAR TIPO FAWLER MECÂNICA APLICAÇÃO: ADULTO MANIVÉLA: 03 LEITO: POLIPROPILENO/SIMIL	SANTA CLARA	3.232,500000	20,00
CADIRA DE RODAS - MATERIAL DE CONFECCÃO: AÇO/FERRO PINTADO BRAÇOS E PÉS REMOVÍVEIS COM ELEVACÃO	MOBIL	625,610000	3,00
CARRO MACA SIMPLES - MATERIAL DE CONFECCÃO: AÇO/FERRO PINTADO COM GRADES LATERAIS SEM SUPORTE DE	ARGOS	1.279,330000	4,00
COMADRE - MATERIAL DE CONFECCÃO: AÇO INOXIDÁVEL CAPACIDADE: MÍNIMO DE 02 LITROS	ARGOS	194,670000	4,00
ASPIRADOR DE SECREÇÕES ELÉTRICO MÓVEL - CAPACIDADE DE 4 A 6 LITROS SUPORTE COM RODÍZIOS COM PEDAL	NEVONI	2.558,630000	1,00
PROCESSADORA DE FILMES RADIOGRÁFICOS APLICAÇÃO: FILMES DE RAIO X E MAMOGRAFIA	KONEX	24.569,580000	1,00
BANQUETA - MATERIAL DE CONFECCÃO: AÇO INOXIDÁVEL COM REGULAGEM DE ALTURA, RODÍZIOS E ASSENTO GIRAT	ARGOS	454,240000	1,00
MESA DE EXAMES MATERIAL DE CONFECCÃO: AÇO/FERRO PINTADO POSIÇÃO DO LEITO, FIXO COM SUPORTE PAR	ARGOS	1.113,330000	4,00
SECADORA DE ROUPAS HOSPITALAR (CAPACIDADE ATÉ 30 KG) - ESTRUTURA EXTERNA: AÇO INOX/AÇO TAMBOR: AÇO	AZKEN	29.833,330000	1,00
CARRO PARA TRANSPORTE DE MATERIAIS (DIVERSOS) - MATERIAL DE CONFECCÃO: POLIPROPILENO / SIMILAR CAP	ARGOS	2.675,930000	1,00
CENTRÍFUGA DE ROUPAS (CAPACIDADE ACIMA DE 20 KG) - TIPO/CAPACIDADE: TRIPÉ - DE 31 A 60 KG	CENTRILAB	23.173,410000	1,00
CARRO PARA TRANSPORTE DE MATERIAIS (DIVERSOS) - MATERIAL DE CONFECCÃO: AÇO INOXIDÁVEL. CAPACIDADE:	ARGOS	1.224,670000	2,00
BIOMBO - MATERIAL DE CONFECCÃO: AÇO INOXIDÁVEL COM	ARGOS	1.242,270000	5,00



Prefeitura Municipal de São João do Jaguaribe

RODÍZIOS TAMANHO: TRIPLO			
--------------------------	--	--	--

**Lote 6:** MONITOR MULTIPARÂMETROS POSSUI ELETROCARDIOGRAMA (ECG), BATERIA, OXIMETRIA (SPO2), PRESSÃO NÃO INV.

**Participação Licitante** - Ampla participação

Empresa: CASA HOSPITALAR IBIPORA EIRELI.

CNPJ: 10.769.989/0001-56.

Valor Global: 25.000,00.

Produto/Serviço	Marca	Valor Unitário	Quantidade
MONITOR MULTIPARÂMETROS POSSUI ELETROCARDIOGRAMA (ECG), BATERIA, OXIMETRIA (SPO2), PRESSÃO NÃO INV	NIHON KOHDEN / BSM 3562	25.000,000000	1,00

**Lote 7:** ULTRASSOM DIAGNÓSTICO - SISTEMA DIGITAL DE ALTA RESOLUÇÃO PARA EXAMES ABDOMINAIS, GINECOLÓGICOS. OBS.

**Participação Licitante** - Ampla participação

Empresa: CASA HOSPITALAR IBIPORA EIRELI.

CNPJ: 10.769.989/0001-56.

Valor Global: 104.990,00.

Produto/Serviço	Marca	Valor Unitário	Quantidade
ULTRASSOM DIAGNOSTICO - SISTEMA DIGITAL DE ALTA RESOLUÇÃO PARA EXAMES ABDOMINAIS, GINECOLÓGICOS, OBS	VINNOVE10	104.990,000000	1,00

SAO JOAO DO JAGUARIBE, 17 de novembro de 2021

*Maryna Regina Reis de Almeida*  
ASSINATURA